KL684CAM **Spezifischer Stahlrohr-Seitenkofferträger für MONOKEY® CAM-SIDE Koffer**

Durchmesser 18 mm

BF22K **Spezifischer Befestigungsring für TANKLOCK Taschen**

nur für BMW R1200 GS Adventure (09 >13)

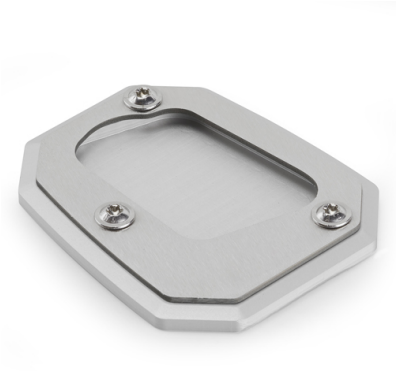

ES5102K

Spezifische Fuß-Verbreiterung aus Aluminium und Edelstahl, um die Standfläche des originalen Seitenständers zu erweitern.

nur für BMW R1200 GS Adventure (07 > 13)

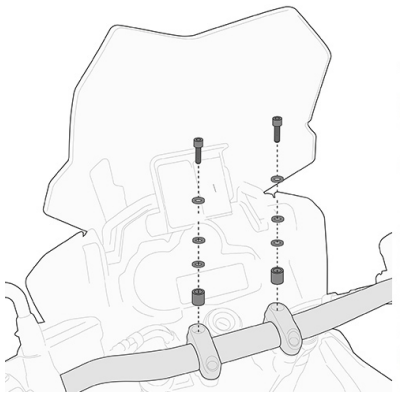

01SKITK

Spezifisches Kit für die Montage der Smart Bar KS900A