KRA5103

Portaequipaje específico en aluminio anodizado para maletas MONOKEY®

carga máxima autorizada 6 Kg / no permite la instalación de un kit de luz stop y/o dispositivo de mando a distancia para la apertura de la maleta /

KR5107

Portaequipaje específico maletas MONOKEY®

contiene parrilla MONOKEY® en nylon

BF15K **Kit adaptador metálico específico para la fijación de las bolsas de sobredepósito TANKLOCK**

EH5108K **Extensión en plexiglás ahumado, para paramanos originales**

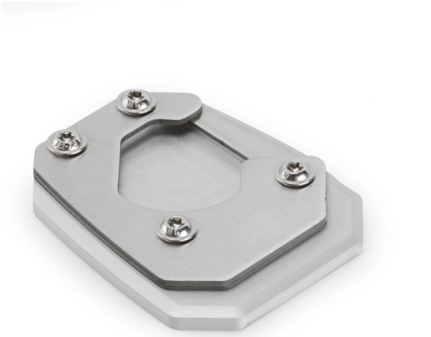

ES5103K **Extensión caballete en aluminio y acero inoxidable, para ampliar la superficie de apoyo del caballete lateral original**

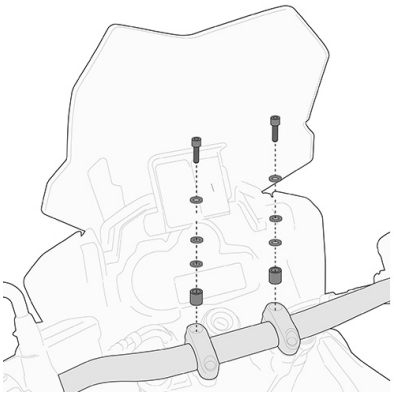

01SKITK **Kit específico para el montaje del Smart Bar KS900A**